

1. Primeramente tienes que entrar al apartado de Facturas Realizadas del Programa.

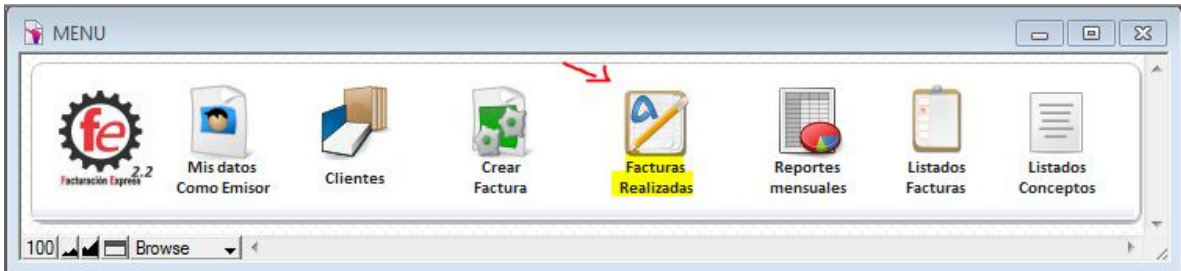

2. Una vez dentro buscas la factura deseada, para esto puedes avanzar con las flechas de desplazamiento o hacer una búsqueda con el botón de búsqueda

Jaime Alberto Sánchez Morales RFC: SAMJ85  
Carretera a los González 323 26 Jardines de la P  
Saltillo Coahuila México 25240

**VISTA 2**

Tipo comprobante		Método de Pago	Num. Cta. Pago	Fecha	Hora
ingreso		No identificado	No identificado	vie 01 de feb de 2013	11:28:05 a.

Lugar de Expedición	Régimen Fiscal	Forma de Pago	Serie	Folio	Fecha	Hora	Monto
Saltillo, Coahuila	Actividad Empresarial y Profesional	Pago en una sola exhibición					

**VENDIDO A:**

CANTIDAD	DESCRIPCIÓN	PRECIO	TOTAL
1	Curso de FileMaker	\$ 1,500.00	\$ 1,500.00

<b>SUB-TOTAL</b>	\$ 1,500.00
Impuesto: 16% IVA	\$ 240.00
<b>Importe</b>	<b>\$ 1,740.00</b>

( MIL SETECIENTOS CUARENTA PESOS 00/100 M. N. )

Ir a validador de XML del SAT->  
Ir a validador de XML 2.2->

Versión CFDI 2.2

**Crear XML**

**Buscar Factura**

**Guardar en PDF**

**Ver Todas**

Registro: 374  
Encontrados: 374  
Total Registros: 374

**ESTADO DEL COMPROBANTE**  
Esta factura no ha sido incluida en ningún reporte mensual así que aun

CANCELADO  
 **VIGENTE**

3. En la parte de arriba encontraras una barra de Herramientas, entras al menú de Scripts o puedes simplemente presionar ( Ctrl \* Shift \* S ) para entrar directamente.



4. Encontraras una Ventana como esta.

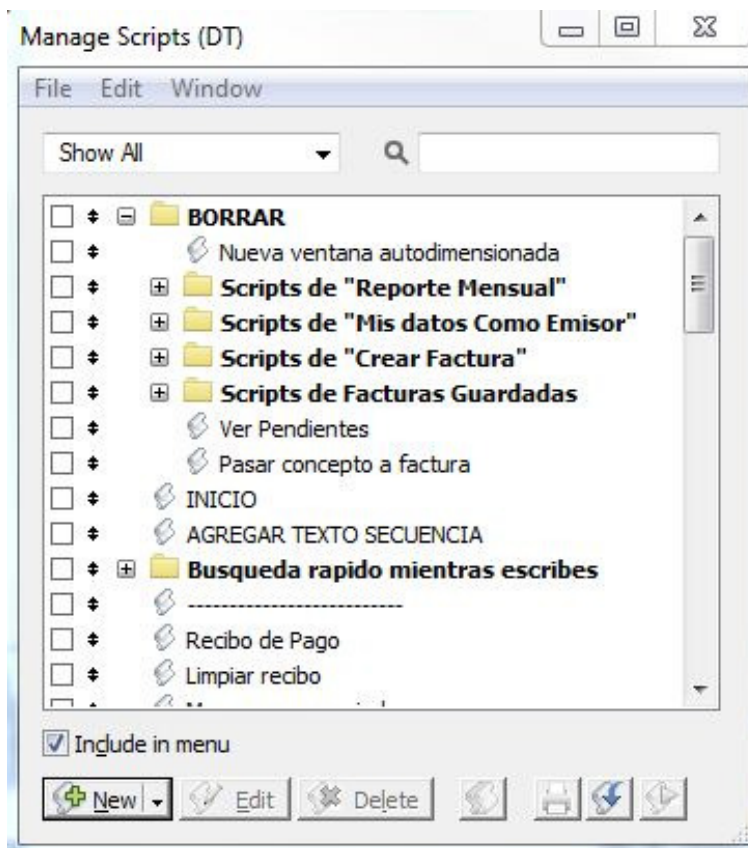

5. Buscaras un folder con el nombre de "Scripts de Facturas Guardadas" y encontraras las siguientes opciones, selecciona el script "Guardar CML 3.2 para PAC"

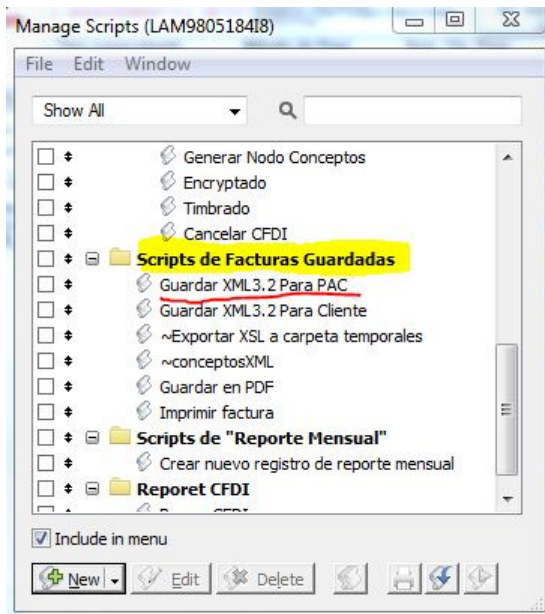

6. Por último y con el scrip seleccionado solo presiona el botón que está en la parte inferior derecha, es un recuadro con una flecha verde, te mostrara un mensaje que dirá el xml se ha guardado en el escritorio de su equipo, ese xml es que nos debes mandar para analizarlo y encontrara el error que el PAC esta marcando

